# НОВАЯ СИСТЕМА НЕПРЕРЫВНОГО МЕДИЦИНСКОГО И ФАРМАЦЕВТИЧЕСКОГО ОБРАЗОВАНИЯ В РОССИЙСКОЙ ФЕДЕРАЦИИ

Хромова Людмила Эдуардовна
*ГБУЗ МО МОНИКИ им. М.Ф. Владимирского*
*Заместитель декана факультета усовершенствования врачей*

fppt.com

# Новая процедура допуска к профессиональной деятельности с 1 января 2016 года

**Федеральный закон от 21.11.2011 № 323-ФЗ «Об основах охраны здоровья граждан в РФ»**

**Статья 69.**

Право на осуществление медицинской деятельности в РФ имеют лица, получившие медицинское или иное образование в РФ в соответствии с ФГОС и имеющие свидетельство об аккредитации специалиста

АККРЕДИТАЦИЯ

fppt.com

## Изменения в Федеральный закон от 21.11.2011 № 323-ФЗ «Об основах охраны здоровья граждан в РФ»

*(в ред. Федерального закона от 29.12.2015 N 389-ФЗ)*

- **Статья 100. Заключительные положения**

1. **До 1 января 2026 года:**
1) право на осуществление медицинской и фармацевтической деятельности в РФ имеют лица, получившие высшее или среднее медицинское (фармацевтическое) образование в РФ в соответствии с ФГОС и имеющие сертификат специалиста.

1.1. Переход к процедуре аккредитации специалистов осуществляется поэтапно **с 1 января 2016 г. по 31 декабря 2025 г.**

2. Сертификаты специалиста, выданные медицинским и фармацевтическим работникам **до 1 января 2021 года,** действуют до истечения указанного в них срока.

fppt.com

## Дополнительное профессиональное образование

**Специалисты, прошедшие "последнюю" сертификацию до 1 января 2016 г.**

1. «Традиционное" повышение квалификации (144 ч.)
2. Обучение в рамках модели отработки основных принципов непрерывного медицинского образования (108 ч. +36 ч.).

**Сертификационный экзамен**

**Специалисты, прошедшие "последнюю" сертификацию после 1 января 2016 г.**

**НЕПРЕРЫВНОЕ МЕДИЦИНСКОЕ ОБРАЗОВАНИЕ**

с момента последней сертификации

**АККРЕДИТАЦИЯ**

fppt.com

## Поэтапный переход к процедуре аккредитации специалиста

| Сертификат специалиста истекает | 2016 ч./кр. | 2017 ч./кр. | 2018 ч./кр. | 2019 ч./кр. | 2020 ч./кр. | 2021 ч./кр. | 2022 ч./кр. | 2023 ч./кр. | 2024 ч./кр. | 2025 ч./кр. | 2026 ч./кр. |
|---|---|---|---|---|---|---|---|---|---|---|---|
| в 2016 году | | НМО 50 | НМО 50 | НМО 50 | НМО 50 | НМО 50 | НМО 50 | НМО 50 | НМО 50 | НМО 50 | НМО 50 |
| в 2017 году | | | НМО 50 | НМО 50 | НМО 50 | НМО 50 | НМО 50 | НМО 50 | НМО 50 | НМО 50 | НМО 50 |
| в 2018 году | | | | НМО 50 | НМО 50 | НМО 50 | НМО 50 | НМО 50 | НМО 50 | НМО 50 | НМО 50 |
| в 2019 году | | | | | НМО 50 | НМО 50 | НМО 50 | НМО 50 | НМО 50 | НМО 50 | НМО 50 |
| в 2020 году | | | | | | НМО 50 | НМО 50 | НМО 50 | НМО 50 | НМО 50 | НМО 50 |

Сертификация

Аккредитация

fppt.com

## Пятилетний цикл обучения

**Индивидуальный план 250 часов/кредитов**

| 1-й год | 2-й год | 3-й год | 4-й год | 5-й год |
|---|---|---|---|---|
| 50 ч./кр. | 50 ч./кр. | 50 ч./кр. | 50 ч./кр. | 50 ч./кр. |
| 36+14 ч./кр. | 36+14 ч./кр. | 36+14 ч./кр. | 36+14 ч./кр. | 36+14 ч./кр. |

180 ч/кр. - программы повышения квалификации

+

70 ч. /кр. - образовательные мероприятия

**Портфолио**

fppt.com

# ВАЖНО!

Если Вы прошли «последнюю» сертификацию после 1 января 2016 года, Вам необходимо:

**Зарегистрироваться одновременно:**

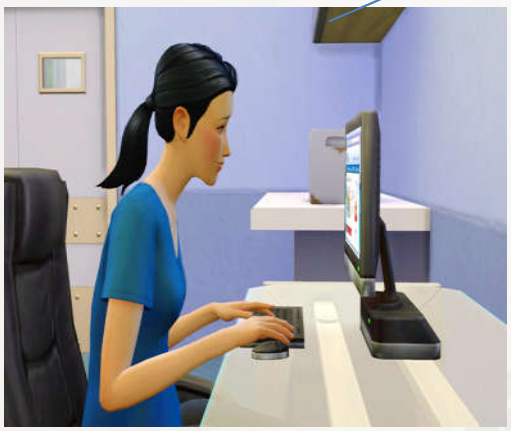

Сесть за компьютер

**На сайте:**
**http://www.sovetnmo.ru**

**На портале НМО:**
**http://edu.rosminzdrav.ru**

fppt.com

# Контроль и учет образовательной активности

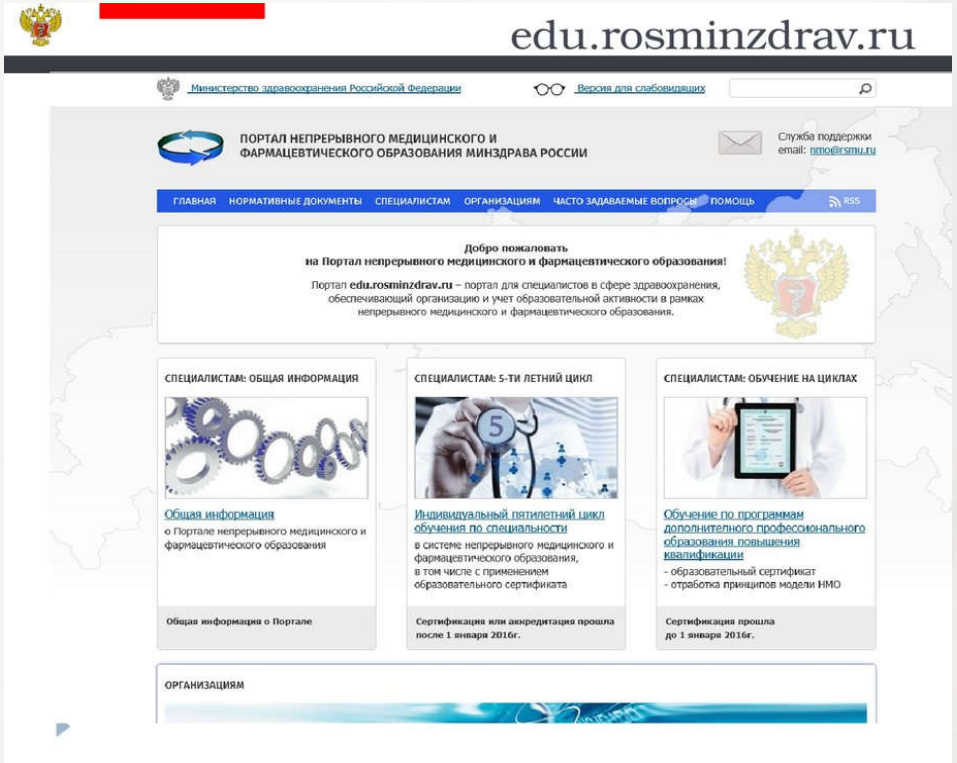


**Портал непрерывного медицинского и фармацевтического образования**
**http://edu.rosminzdrav.ru**
**в разделе**

## Пятилетние циклы обучения

- выбрать программу повышения квалификации трудоемкостью 18 или 36 часов по своей специальности
- сформировать и распечатать заявку на обучение
- оформить заявку у работодателя
- вести учет образовательной активности

fppt.com

# ОБРАЗОВАТЕЛЬНЫЕ ПРОГРАММЫ

**Программы повышения квалификации трудоемкостью:**

**36 ч./кр.**
**или**
**18 ч./кр.+18 ч./кр.**

**С использованием инновационных образовательных технологий:**

- Стажировка
- Симуляционное обучение
- Дистанционные образовательные технологии и электронное обучение
- Сетевая форма реализации

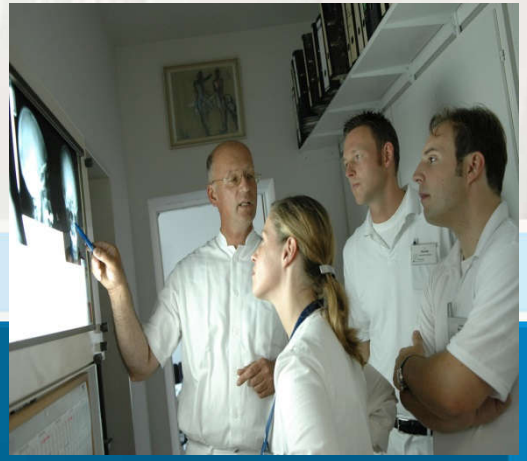

fppt.com

# Контроль и учет образовательной активности

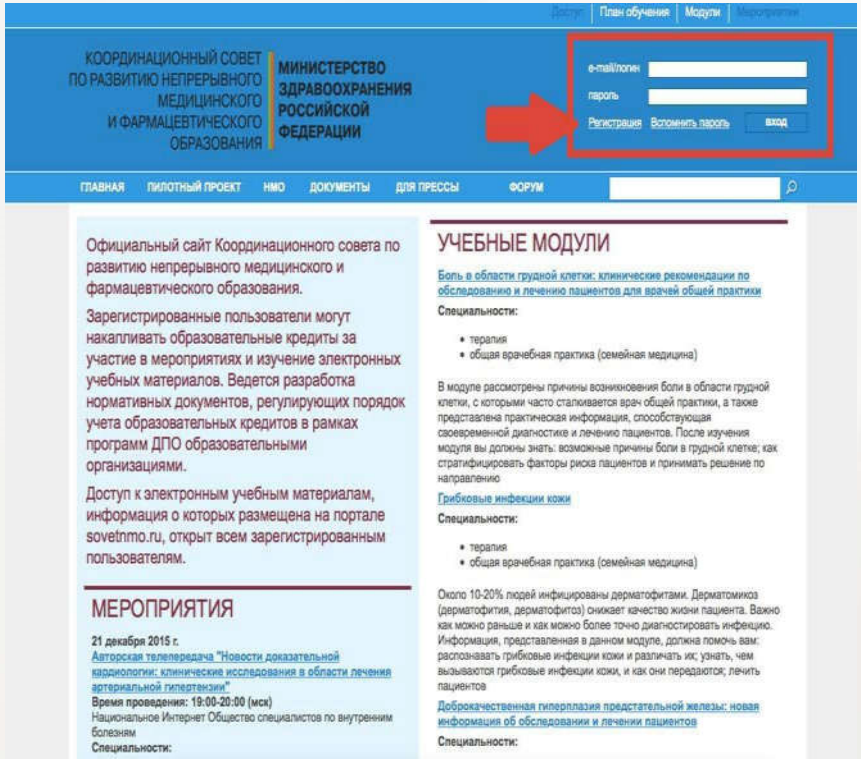


**Сайт Координационного совета**
**http://www.sovetnmo.ru**
**В разделе «План обучения»**

- выбрать интересующие мероприятия и электронные модули, опубликованные в разделах "Мероприятия" и "Модули" соответственно
- вести учет образовательной активности

fppt.com

# ОБРАЗОВАТЕЛЬНЫЕ МЕРОПРИЯТИЯ

## Очные и дистанционные

- конференции,
- семинары,
- мастер-классы
- вебинары
- дистанционные интерактивные образовательные модули
- электронные образовательные курсы, разработанные по клиническим рекомендациям

Реализуются различными организациями, в том числе профессиональным и некоммерческими организациями

fppt.com

## Внедрение системы образовательных сертификатов

**Постановление Правительства Российской Федерации от 21.04.2016 г. №332**
*Об утверждении Правил использования медицинскими организациями средств нормированного страхового запаса территориального фонда обязательного медицинского страхования для финансового обеспечения мероприятий по организации дополнительного профессионального образования медицинских работников по программам повышения квалификации, а также по приобретению и проведению ремонта медицинского оборудования*

СОГЛАШЕНИЕ
территориальным фондом ОМС с медицинской организацией о финансовом обеспечении мероприятий

**Приказ Министерства здравоохранения РФ от 06.06. 2016 г. № 354н**
*Об утверждении типовой формы и порядка заключения соглашения территориального фонда обязательного медицинского страхования с медицинской организацией о финансовом обеспечении мероприятий по организации дополнительного профессионального образования медицинских работников по программам повышения квалификации, а также по приобретению и проведению ремонта медицинского оборудования*

fppt.com

## Условия использования медицинскими организациями средств финансового обеспечения:

1. Наличие у медицинской организации договора на оказание и оплату медицинской помощи по ОМС на текущий финансовый год;
2. Включение медицинской организации в план мероприятий, утвержденный уполномоченным органом исполнительной власти субъекта РФ;
3. Наличие заявления медицинского работника руководителю о направлении на повышение квалификации в образовательную организацию
4. Наличие у медицинской организации договора об образовании на обучение по ДПП

**Приказ Министерства здравоохранения РФ от 04.08.2016 N 575н**

- *Об утверждении Порядка выбора медицинским работником программы повышения квалификации в организации, осуществляющей образовательную деятельность, для направления на дополнительное профессиональное образование за счет средств нормированного страхового запаса территориального фонда обязательного медицинского страхования*

fppt.com

# АККРЕДИТАЦИЯ

…процедура определения соответствия лица, получившего медицинское, фармацевтическое или иное образование, требованиям к осуществлению медицинской деятельности по определенной медицинской специальности или фармацевтической специальности

*Положение об аккредитации (Приказ Минздрава России от 02.06.2016 N 334н «Об утверждении положения об аккредитации специалистов»*

fppt.com

# Виды аккредитации

## Первичная аккредитация

Выпускники ООП высшего, среднего медицинского, фармацевтического образования, иного образования в соответствии с ФГОС

## Первичная специализированная аккредитация

Выпускники программ ординатуры, профессиональной переподготовки, выпускники иностранных вузов

## Периодическая аккредитация

Медицинские (фармацевтические) работники в рамках НМО (раз в пять лет).

*Положение об аккредитации (Приказ Минздрава России от 02.06.2016 N 334н «Об утверждении положения об аккредитации специалистов»)*

fppt.com

# Оценочные средства

Первичная аккредитация

Первичная специализированная аккредитация

Периодическая аккредитация

- Тестирование
- Оценка симулированных условиях
- Решение ситуационных задач

- Тестирование
- Оценка в симулированных условиях
- Решение ситуационных задач

- Оценка портфолио
- Тестирование

***Положение об аккредитации (Приказ Минздрава России от 02.06.2016 N 334н «Об утверждении положения об аккредитации специалистов»)***

fppt.com

## Периодическая аккредитация

fppt.com